

MODULARIO
F. - Cat. S. T. - 315

MINISTERO DELLE FINANZE

DIREZIONE GENERALE DEL CATASTO E DEI SERVIZI TECNICI ERARIALI

MOD. B (Nuovo Catasto Edilizio Urbano)

Lire
15

NUOVO CATASTO EDILIZIO URBANO

(R. DECRETO-LEGGE 13 APRILE 1939, N. 632)

Planimetria dell'immobile situato nel Comune di **TRAMI**

Via **SILVANO DEL PR. C.**

Ditta **COOPERATIVA EDILIZIA "BOZZO PIANO", S.R.L.**

Allegata alla dichiarazione presentata all'Ufficio Tecnico Erariale di **BASSI**

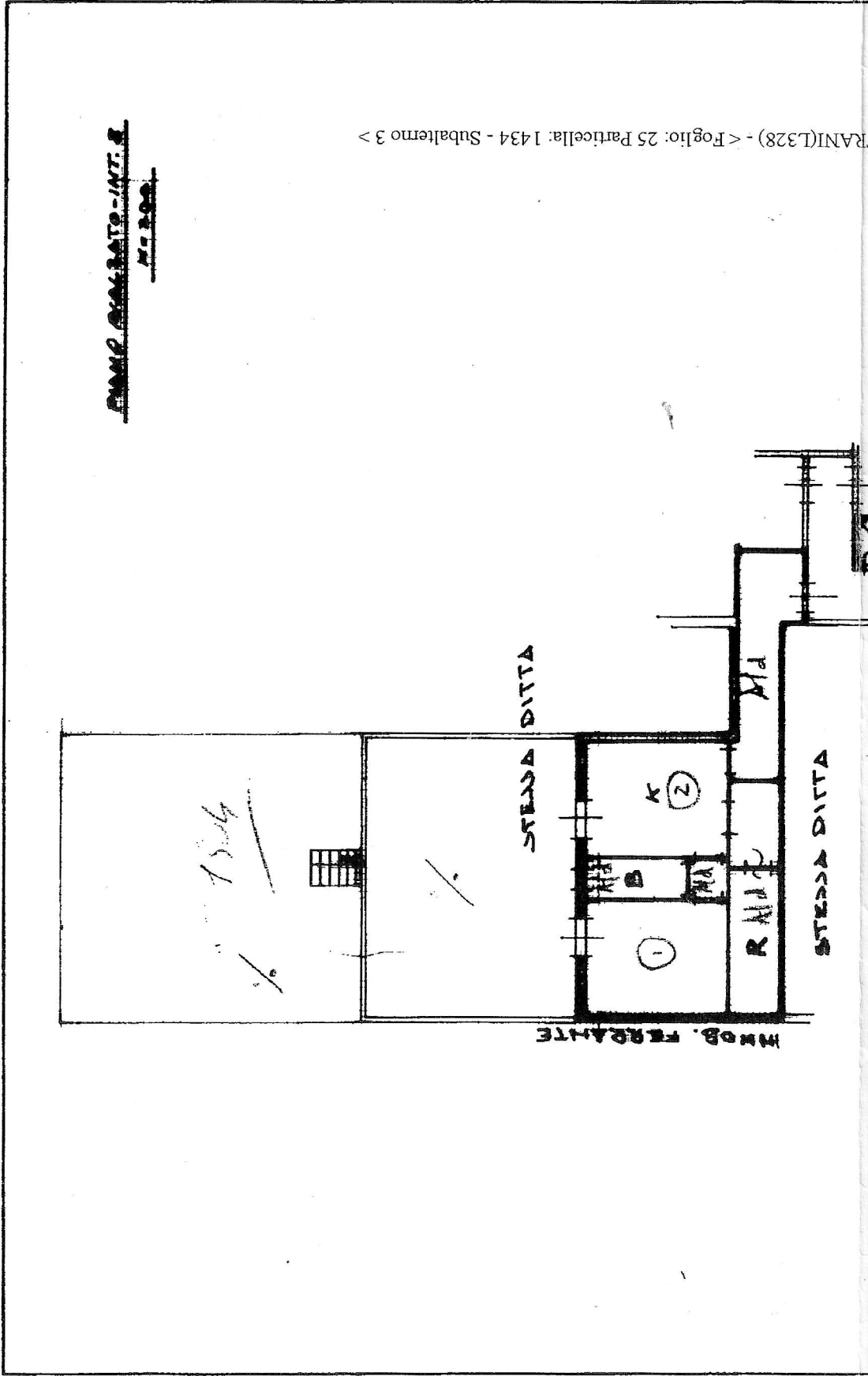

RAN(L328) - < Foglio: 25 Particella: 1434 - Subaltemo 3 >